



Comune di San Giorgio Bigarello

Piazza della Repubblica, 8. Tel 0376 273111 – Fax 0376 273154
p.e.c. comune.sangiorgio-bigarello@pec.regione.lombardia.it
C.F. 80004610202 – P. IVA. 00474420205
Codice Ufficio unico: UFH1ED - Codice ipa: c_h883

VERBALE DI DELIBERAZIONE DEL CONSIGLIO COMUNALE N. 54 del 30/06/2021

**OGGETTO: DETERMINAZIONE DELLE TARIFFE PER IL CORRISPETTIVO PER I RIFIUTI
IN LUOGO DELLA TARI - ANNO 2021**

L'anno **2021** il giorno **trenta** del mese di **Giugno** alle ore **19:00**, in collegamento telematico in esecuzione del decreto sindacale n. 8652 del 26.05.2020, premesse le formalità di legge, si è riunito in sessione **Straordinaria**, seduta **Pubblica**, di **Prima** convocazione il CONSIGLIO COMUNALE.

Eseguito l'appello risultano:

MORSELLI BENIAMINO	Presente
CHILESI BARBARA	Presente
DALBENI ANDREA	Assente
GERMINIASI ALBERTO	Presente
MODENA PATRIZIA	Presente
SPIRITELLI LAURA	Presente
MANTOVANI DEBORA	Assente
ARVATI MASSIMO	Presente
MONTANARINI PAOLO	Presente
DAL BOSCO DAVIDE	Assente
FALCONE MATTEO	Assente
BROGLIA SIMONE	Assente
GUASTALLA GIULIANO	Presente
SPERINGO ALFONSO	Presente
CURTO VINICIO	Assente
BORDINI PAOLO	Presente
LUISI PIERLUIGI	Presente

PRESENTI: 11 ASSENTI: 6

Partecipa all'adunanza, con svolgimento in modalità telematica, con funzioni di Vice Segretario Comunale il sig. **Calanca dott. Alessandro**.

Constatato il numero legale degli intervenuti, assume la presidenza il Sig. **Morselli Beniamino** nella sua qualità di Sindaco, dichiara aperta la seduta ed invita l'assemblea, i cui componenti sono collegati telematicamente, a discutere e deliberare sull'oggetto sopraindicato, il cui testo è riportato nel foglio allegato.

IL CONSIGLIO COMUNALE

VISTO l' art. 1 comma 639 della L. n. 147 del 27 dicembre 2013 e smi che introduce il prelievo relativo alla gestione dei rifiuti urbani dei Comuni;

VALUTATO che su tutto il territorio comunale è attivo un sistema di misura, volumetrico, della frazione residua (secco) dei rifiuti conferiti al servizio pubblico; pertanto il Comune di San Giorgio Bigarello ha deciso di applicare la tariffa puntuale ai sensi del comma 668 di cui alla normativa sopra citata che testualmente recita: *“I comuni che hanno realizzato sistemi di misurazione puntuale della quantità di rifiuti conferiti al servizio pubblico possono, con regolamento di cui all'articolo 52 del decreto legislativo n. 446 del 1997, prevedere l'applicazione di una tariffa avente natura corrispettiva, in luogo della TARI. Il comune nella commisurazione della tariffa può tenere conto dei criteri determinati con il regolamento di cui al decreto del Presidente della Repubblica 27 aprile 1999, n. 158 e smi. La tariffa corrispettiva è applicata e riscossa dal soggetto affidatario del servizio di gestione dei rifiuti urbani.”*;

CONSIDERATO che il sistema di calcolo della tariffa prevede modalità di riparametrazione, delle produzioni di rifiuto teoriche assegnate alle diverse categorie d'utenza, alle reali produzioni registrate nell'anno precedente ed il prelievo per i rifiuti urbani, applicato in forma di corrispettivo, è soggetto:

- al tributo provinciale per l'esercizio delle funzioni di tutela, protezione ed igiene dell'ambiente (TEFA) di cui all'art. 19, del Decreto Legislativo 30 dicembre 1992, n. 504 e smi, nella misura stabilita dall'amministrazione provinciale di competenza;
- all'IVA ai sensi del DPR 633/1972 e smi, nell'aliquota stabilita dalla normativa vigente;

VALUTATO che, ai sensi di quanto disposto al comma 683 dell'art 1 L.147/2013: *“Il consiglio comunale deve approvare, entro il termine fissato da norme statali per l'approvazione del bilancio di previsione, le tariffe della TARI in conformità al piano finanziario del servizio di gestione dei rifiuti urbani, redatto dal soggetto che svolge il servizio stesso ed approvato dal consiglio comunale o da altra autorità competente a norma delle leggi vigenti in materia, e le aliquote della TASI, in conformità con i servizi e i costi individuati ai sensi della lettera b), numero 2), del comma 682 e possono essere differenziate in ragione del settore di attività nonché della tipologia e della destinazione degli immobili.”*;

CONSIDERATO che, a norma dell'articolo 30, comma 5 del decreto legge n. 41/2021 “Sostegni” recante “Ulteriori misure urgenti e disposizioni di proroga”, il termine per la determinazione delle tariffe della Tari e della Tari corrispettivo, è stato differito al 30 giugno 2021;

VALUTATO pertanto che il Consiglio Comunale dovrà approvare annualmente, per il servizio di gestione dei rifiuti urbani:

- il Piano Economico Finanziario del servizio;
- le Tariffe da applicare alle utenze;
- le eventuali riduzioni da mettere a carico del bilancio comunale;

CONSIDERATO che il piano finanziario è lo strumento attraverso il quale il Comune definisce la propria strategia di gestione dei rifiuti urbani;

RICHIAMATA la propria precedente deliberazione in questa stessa seduta con la quale è stato validato e approvato il Piano Finanziario degli interventi relativi al servizio di gestione dei rifiuti solidi urbani corredato dalla relazione illustrativa e di tutti gli elementi per l'applicazione dei criteri di cui alla Delibera ARERA n. 443/2019/R/RIF – Definizione dei criteri di riconoscimento dei costi efficienti di esercizio e di investimento del servizio integrato dei rifiuti, per il periodo 2018-2021;

VISTI i seguenti prospetti allegati, che formano parte integrante e sostanziale del presente atto,

contenenti le tariffe proposte per l'anno 2021:
Allegato 1 - Prospetto ripartizione costi;
Allegato 2 - Tariffe utenze domestiche;
Allegato 3 - Tariffe utenze non domestiche
tutti allegati quali parti integranti del presente atto;

CONSIDERATO che le tariffe proposte si basano su coefficienti per l'attribuzione delle parti fisse e variabili come previsti dal regolamento approvato, fatta salva la possibile applicazione provvisoria di coefficienti diversi al fine di procedere ad un graduale assestamento degli stessi al fine di evitare impatti elevati sulle tariffe, anche in correlazione alle informazioni che arriveranno dalle rilevazioni effettuate tramite il sistema di misura adottato;

CONSIDERATO che dalle analisi statistiche effettuate sulle tariffe elaborate, le stesse concorrono alla copertura dei costi previsti nel Piano finanziario;

TENUTO CONTO:

- che le tariffe di cui al presente atto entrano in vigore il 01.01.2021;
- dell'art. 6 del Decreto Legge n. 73/2021 "Sostegni bis" che prevede, in relazione al perdurare dell'emergenza epidemiologica da COVID19, al fine di attenuare l'impatto finanziario sulle categorie economiche interessate dalle chiusure obbligatorie o dalle restrizioni nell'esercizio delle rispettive attività, di istituire un fondo finalizzato alla concessione da parte dei comuni di una riduzione della Tari di cui all'articolo 1, comma 639, della legge 27 dicembre 2013, n. 147, o della Tari corrispettiva, di cui all'articolo 1, comma 688, della medesima legge, in favore delle predette categorie economiche;

RITENUTO opportuno un intervento di agevolazione da accordare, ai sensi dell'art. 1 comma 660 e 682 L. 147/2013 e s.m.i. e dell'art. 21 del "Regolamento per la disciplina del corrispettivo per i rifiuti", e di stabilire quanto segue:

1. riduzione nella misura del 100% delle quote variabili della tariffa per il periodo 01.01.2021 a tutto il 31.05.2021 per locali occupati da utenze non domestiche **per le categorie indicate al punto 2 precisando che**, in presenza di altre agevolazioni spettanti all'utente sulla quota oggetto di agevolazioni, si applica unicamente quella in concreto più favorevole all'utente stesso;
2. di concedere la suddetta agevolazione alle categorie sottoriportate:

5 - STABILIMENTI BALNEARI, PISCINE E SIMILI
7 - ALBERGHI CON RISTORANTE
8 - ALBERGHI SENZA RISTORANTE
9 - CASE DI RIPOSO
13 - NEGOZI ABBIGLIAMENTO, CALZATURE, LIBRERIA, CARTOLERIA, FERRAMENTA E ALTRI BENI DUREVOLI
15 - NEGOZI PARTICOLARI QUALI FILATELIA, TENDE E TESSUTI, TAPPETI, CAPPELLI E OMBRELLI, ANTIQUARIATO
17 - ATTIVITÀ ARTIGIANALI TIPO BOTTEGHE: PARRUCCHIERE, BARBIERE, ESTETISTA
22 - RISTORANTI, TRATTORIE, OSTERIE, PIZZERIE, PUB
24 - BAR, CAFFÈ, PASTICCERIA
30 - DISCOTECHES, NIGHT CLUB E SALE GIOCHI
31 - SCUOLE PUBBL.E PRIV.,EDIFICI COMUNALI E DELLA P.A.,ASSOC.VOLONT.ONLUS,LUOGHI ACCESSORI AL CULTO
38 - PALESTRE, SCUOLE DI BALLO E SIMILI ATTIVITA' SPORTIVA AL CHIUSO
39 - IMPIANTI SPORTIVI (STADI DI CALCIO O ALTRI SPORT, DI ATLETICA, ECC.) ATTIV.SPORTIVA ALL'APERTO
40 - ESPOSIZIONI BENI DUREVOLI (MOBILIFICI, ARREDI GIARDINO E SIMILI)
42 - AGRITURISMO CON PERNOTTAMENTO E RISTORAZIONE
43 - AGRITURISMO CON SOLO PERNOTTAMENTO
44 - CONVITTI, CONVENTI, CASERME E CARCERI

47 - SEDE DI PARTITO, ASSOCIAZIONE SINDACALE, AUTOSCUOLE, ALTRE ASSOCIAZIONI CULTURALI O SPORTIVE
54 - AGRITURISMO CON SOLO RISTORAZIONE E ASSOC. RICREATIVE RISTORANTE/BAR (INGRESSO RISERV. AI SOCI)
55 - FAST FOOD
90 - STRUTTURE NON ALBERGHIERE DI CUI ALLA LEGGE 27/2015

RITENUTO di procedere all'approvazione;

ACQUISITI gli allegati pareri favorevoli espressi ai sensi dell'art. 49 comma 1 del Testo Unico Enti Locali intitolato "pareri dei responsabili dei servizi", approvato con D. Lgs. 18.08.2000, n. 267, così come modificato dalla Legge 07.12.2012, n. 213 dal:

- Responsabile dell'Area Lavori Pubblici – Urbanistica – Ambiente – SUAP in ordine alla regolarità tecnica;
- Responsabile dell'Area Finanziaria-Personale-Tributi in ordine alla regolarità contabile;

ACQUISITO altresì il parere favorevole del Revisore Unico dei Conti, allegato alle presente deliberazione quale parte integrante e sostanziale (allegato 4);

VISTI:

- il D. Lgs. 18 agosto 2000, n. 267;
- lo Statuto comunale;
- il regolamento di contabilità comunale;

DATO ATTO che la presenza del Sindaco e dei Consiglieri è avvenuta mediante videoconferenza a mezzo piattaforma GoToMeeting, con conseguente accertamento, da parte del Segretario Comunale, dell'identità personale dei partecipanti e dei voti espressi, secondo le modalità di cui al decreto sindacale n. 8652 del 26.05.2020;

CON VOTI favorevoli n. 7, espressi nelle forme di legge oltre che di quanto disposto con decreto sindacale n. 8652 del 26.05.2020, astenuti nessuno e contrari n. 4 (consiglieri Guastalla, Speringo, Bordini e Luisi) su n. 11 consiglieri presenti e votanti;

DELIBERA

1. **DI APPROVARE** le tariffe del Corrispettivo per i Rifiuti - anno 2021, come risultanti dai seguenti allegati, che formano parte integrante e sostanziale del presente atto:
 Allegato 1 - Prospetto ripartizione costi,
 Allegato 2 - Tariffe utenze domestiche,
 Allegato 3 - Tariffe utenze non domestiche;
2. **DI DISPORRE** con precisione le agevolazioni da accordare, ai sensi dell'art. 1 comma 660 e 682 L. 147/2013 e s.m.i. e dell'art. 21 del "Regolamento per la disciplina del corrispettivo per i rifiuti", e stabilire quanto segue:
 riduzione nella misura del 100% delle quote variabili della tariffa per il periodo 01.01.2021 a tutto il 31.05.2021 per locali occupati da utenze non domestiche **per le categorie sotto riportate dando atto che**, in presenza di altre agevolazioni spettanti all'utente sulla quota oggetto di agevolazioni, si applica unicamente quella in concreto più favorevole all'utente stesso:

ELENCO CATEGORIE A CUI CONCEDERE L'AGEVOLAZIONE
5 - STABILIMENTI BALNEARI, PISCINE E SIMILI
7 - ALBERGHI CON RISTORANTE
8 - ALBERGHI SENZA RISTORANTE
9 - CASE DI RIPOSO
13 - NEGOZI ABBIGLIAMENTO, CALZATURE, LIBRERIA, CARTOLERIA, FERRAMENTA E ALTRI BENI DUREVOLI

15 - NEGOZI PARTICOLARI QUALI FILATELIA, TENDE E TESSUTI, TAPPETI, CAPPELLI E OMBRELLI, ANTIQUARIATO
17 - ATTIVITÀ ARTIGIANALI TIPO BOTTEGHE: PARRUCCHIERE, BARBIERE, ESTETISTA
22 - RISTORANTI, TRATTORIE, OSTERIE, PIZZERIE, PUB
24 - BAR, CAFFÈ, PASTICCERIA
30 - DISCOTECHES, NIGHT CLUB E SALE GIOCHI
31 - SCUOLE PUBBL.E PRIV.,EDIFICI COMUNALI E DELLA P.A.,ASSOC.VOLONT.ONLUS,LUOGHI ACCESSORI AL CULTO
38 - PALESTRE, SCUOLE DI BALLO E SIMILI ATTIVITA' SPORTIVA AL CHIUSO
39 - IMPIANTI SPORTIVI (STADI DI CALCIO O ALTRI SPORT, DI ATLETICA, ECC.) ATTIV.SPORTIVA ALL'APERTO
40 - ESPOSIZIONI BENI DUREVOLI (MOBILIFICI, ARREDI GIARDINO E SIMILI)
42 - AGRITURISMO CON PERNOTTAMENTO E RISTORAZIONE
43 - AGRITURISMO CON SOLO PERNOTTAMENTO
44 - CONVITTI, CONVENTI, CASERME E CARCERI
47 - SEDE DI PARTITO, ASSOCIAZIONE SINDACALE, AUTOSCUOLE, ALTRE ASSOCIAZIONI CULTURALI O SPORTIVE
54 - AGRITURISMO CON SOLO RISTORAZIONE E ASSOC. RICREATIVE RISTORANTE/BAR (INGRESSO RISERV. AI SOCI)
55 - FAST FOOD
90 - STRUTTURE NON ALBERGHIERE DI CUI ALLA LEGGE 27/2015

3. **DI DARE ATTO** della necessità di informare l'utenza sulle modalità di misurazione e sui contenuti della presente deliberazione;
4. **DI TRASMETTERE**, a norma dell'art. 13, comma 15, del D.L. n. 201/2011 e dell'art. 52, comma 2, del decreto legislativo n. 446/1997, la presente deliberazione al Ministero dell'economia e delle finanze, Dipartimento delle finanze, entro il termine di cui all'articolo 52, comma 2, del decreto legislativo n. 446/1997, e comunque entro trenta giorni dalla data di scadenza del termine previsto per l'approvazione del bilancio di previsione;
5. **DI TRASMETTERE**, a norma dell'art. 8, comma 1, della Delibera ARERA n. 443/2019/R/RIF, in qualità di Ente Territorialmente Competente, la predisposizione del piano economico finanziario e i corrispettivi del servizio integrato dei rifiuti ad ARERA, entro il termine di trenta giorni dalla data odierna;
6. **DI TRASMETTERE** la presente deliberazione al gestore del servizio rifiuti;
7. **DI DICHIARARE** con voti favorevoli n. 7, astenuti nessuno, contrari n. 4 (consiglieri Guastalla, Speringo, Bordini e Luisi), espressi nelle forme di legge e secondo le modalità di cui al decreto sindacale n. 8652 del 26.05.2020, con votazione separata, su n. 11 consiglieri presenti e votanti, la presente delibera immediatamente eseguibile, ai sensi dell'art. 134 comma 4 del D. Lgs. n. 267/2000.

Il presente verbale viene letto, confermato e sottoscritto come segue

IL SINDACO
Morselli Beniamino

IL VICE SEGRETARIO COMUNALE
Calanca dott. Alessandro

*Documento firmato digitalmente
(ai sensi del D.Lgs 07/03/2005 n. 82)*

*Documento firmato digitalmente
(ai sensi del D.Lgs 07/03/2005 n. 82)*

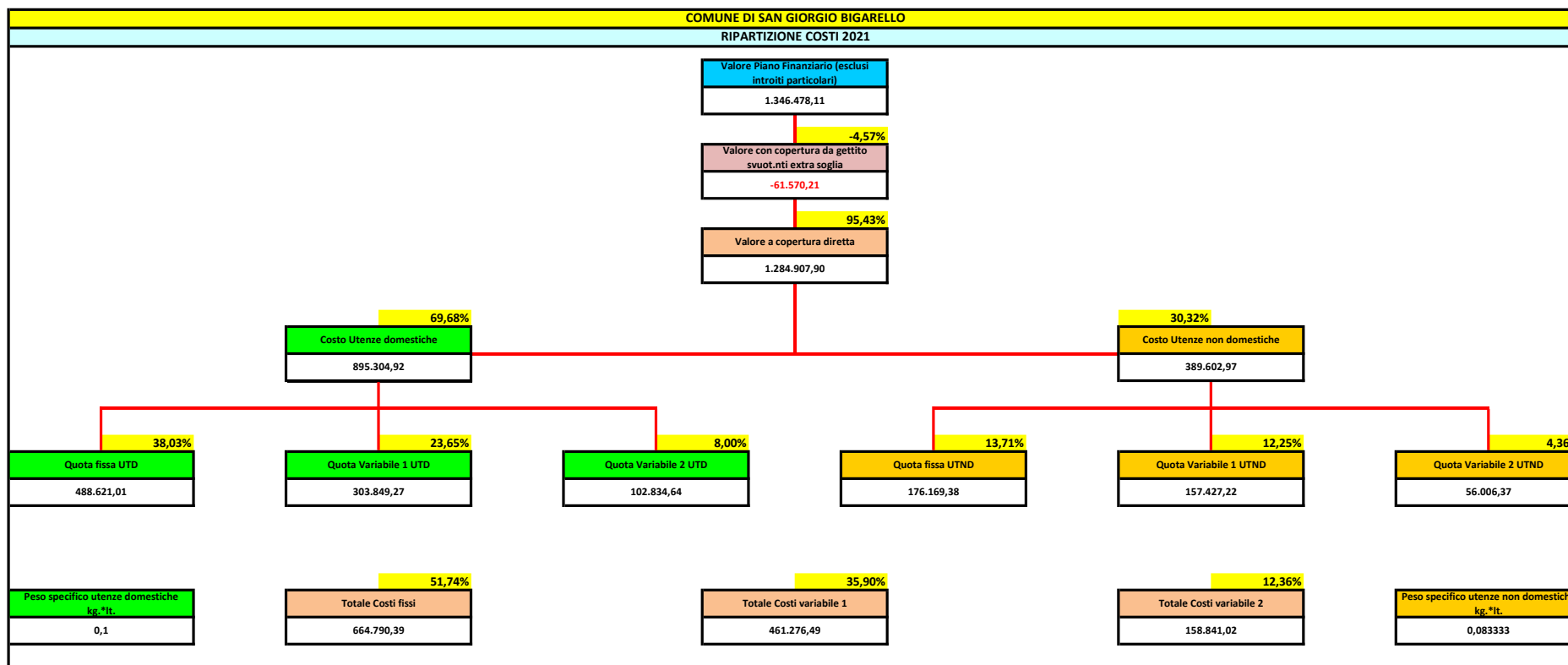

COMUNE DI SAN GIORGIO BIGARELLO											
TARIFFE CALCOLATE UTENZE Domestiche Anno: 2021											
DATI STATISTICI				QUOTA FISSA		QUOTA VARIAB. 1 Raccolta Differenziata		Tariffa Base €/Lt.	0,070418	Tariffa Maggiorata €/Lt.	0,091543
								QUOTA VARIABILE 2 Rifiuto secco residuo (oltre il limite di soglia inferiore applicata sui conferimenti effettuati)			
Categorie domestiche	N. Nuclei (intestatari)	Sup.Tot abitazioni	% Incid. Superficie	Coeffic. attribuz. parte fissa	Tariffa Quota Fissa	Coeff. attrib. parte variab.1 RACCOLTA DIFFERENZIATA	Tariffa Quota Variab.1	Coeff. attrib. parte variab.2 RIFIUTO SECCO RESIDUO	Svuotamenti lim. soglia inferiore (svuotam. da conteggiare sempre)	Svuotamenti attesi (valore base di calcolo)	Svuotamenti lim. soglia Inferiore (da questo limite si paga la tariffa maggiorata)
	n	mq	%	Ka	€/mq	Kb-Rd (Kg/utenza/die)	€/utenza	Kb-secco (Kg/utenza/die)	Contenitori/anno LT.120	Litri	Contenitori/anno LT.120
TOTALE	5.319	665.773,00	100,00%								
1 - Famiglie di 1 componente	1.592	169.518,00	25,46%	0,80	0,607513	0,86	32,356013	0,10	1		4
2 - Famiglie di 2 componenti	1.726	225.308,00	33,84%	0,94	0,713828	1,40	52,791390	0,16	2		7
3 - Famiglie di 3 componenti	1.095	146.760,00	22,04%	1,05	0,797361	1,94	73,226766	0,22	3		9
4 - Famiglie di 4 componenti	706	94.523,00	14,20%	1,14	0,865706	2,48	93,662143	0,28	4		11
5 - Famiglie di 5 componenti	147	21.804,00	3,27%	1,23	0,934051	3,02	114,097519	0,34	5		13
6 - Famiglie di 6 o più componenti	53	7.860,00	1,18%	1,30	0,987208	3,56	134,532896	0,40	6		15
7 - garage e cantine non pertinenziali	0	0,00	0,00%	0,80	0,607513	0,00	0,000000	0,00	0		0
Contenitori da Lt.									120		120
Costo Contenitori €									8,45		10,99

COMUNE DI SAN GIORGIO BIGARELLO													
TARIFE CALCOLATE UTENZE Non Domestiche Anno: 2021													
DATI STATISTICI				QUOTA FISSA		QUOTA VARIAB. 1 Raccolta Differenziata		Tariffa Base €/Lt.	0,070418	Tariffa Maggiorata €/Lt.	0,091543	QUOTA VARIABILE 2 Rifiuto secco residuo (oltre il limite di soglia inferiore applicata sui conferimenti effettuati)	
								Coeff. attrib. parte variab.1 RACCOLTA DIFFERENZIATA	Tariffa Quota Variab.1 €/mq	Coeff. attrib. parte variab.2 RIFIUTO SECCO RESIDUO	Svuotamenti limite soglia inferiore (svuotam. da conteggiare sempre)		
Descrizione categorie	Utenze per Categ.	Sup.Tot Cat.	% Incid. Superficie	Coeff. attribuz. parte fissa	Tariffa Quota Fissa €/mq	Kd-Rd (Kg/mq/Y)	€/mq	Kd-secco (Kg/mq/Y)	Litri/mq/Y	Litri/mq/Y	Litri/mq/Y		
	n	mq	%	Kc	€/mq								
TOTALE	458	202.883,00	100,00%										
1 - Musei, biblioteche	0	0,00	0,00%	0,42	0,364972	4,30	0,506114	0,70	4,20			10,09	
2 - Cinematografi e teatri	0	0,00	0,00%	0,43	0,372774	2,98	0,350160	0,53	3,15			7,57	
3 - Autorimesse	3	1.132,00	0,56%	0,59	0,511480	4,80	0,565200	0,10	0,59			1,42	
4 - Campeggi	0	0,00	0,00%	0,88	0,762886	6,13	0,721331	1,08	6,49			15,58	
5 - Stabilimenti balneari, piscine e simili	1	394,00	0,19%	0,64	0,554826	4,70	0,552959	0,52	3,13			7,53	
6 - Autosaloni	4	3.708,00	1,83%	0,51	0,442127	4,10	0,481986	0,11	0,63			1,52	
7 - Alberghi con ristorante	1	204,00	0,10%	1,62	1,404404	13,11	1,543501	0,34	2,02			4,85	
8 - Alberghi senza ristorante	0	0,00	0,00%	1,07	0,927600	8,38	0,986655	0,50	2,98			7,17	
9 - Case di riposo	0	0,00	0,00%	1,25	1,083645	5,42	0,637539	4,80	28,82			69,18	
10 - Ospedali, case di cura e cliniche	0	0,00	0,00%	1,29	1,118322	7,02	0,825761	3,53	21,21			50,90	
11 - Uffici e agenzie	64	12.649,00	6,23%	1,52	1,317712	12,00	1,412624	0,45	2,69			6,46	
12 - Banche ed istituti di credito	0	0,00	0,00%	0,61	0,528819	4,23	0,497310	0,80	4,83			11,60	
13 - Negozi abbigliamento, calzature, libreria, cartoleria, ferramenta e altri beni durevoli	24	8.869,00	4,37%	1,41	1,222352	11,17	1,314585	0,38	2,29			5,50	
14 - Edicola, farmacia, tabaccaio, plurilicenze beni durevoli	11	1.135,00	0,56%	1,80	1,560449	14,41	1,695601	0,29	1,76			4,24	
15 - Negozi particolari quali filatelia, tende e tessuti, tappeti, cappelli e ombrelli, antiquariato	3	2.156,00	1,06%	0,83	0,719540	6,61	0,777497	0,20	1,23			2,95	
17 - Attività artigianali tipo botteghe: parrucchiere, barbiere, estetista	29	2.730,00	1,35%	1,22	1,057638	11,26	1,325007	0,64	3,86			9,26	
18 - Attività artigianali tipo botteghe: falegname, idraulico, fabbro, elettricista	3	199,00	0,10%	1,03	0,892923	8,21	0,966165	0,27	1,63			3,92	
19 - Carrozzeria, autofficina, elettrauto, vetrerie	22	9.598,00	4,73%	1,25	1,083645	11,04	1,299419	0,46	2,76			6,63	
21 - Attività artigianali di produzione beni specifici non alimentari	34	17.852,00	8,80%	0,84	0,728209	7,48	0,880403	0,52	3,12			7,50	
22 - Ristoranti, trattorie, osterie, pizzerie, pub	9	2.342,00	1,15%	4,20	3,641047	42,57	5,010532	0,43	2,58			6,20	
23 - Mense, birrerie, amburgherie, piadinerie	0	0,00	0,00%	3,53	3,060213	42,75	5,031718	2,25	13,50			32,41	
24 - Bar, caffè, pasticceria	17	1.644,00	0,81%	3,50	3,034206	29,95	3,524674	1,05	6,32			15,19	
25 - Supermercati generi alimentari	1	1.659,00	0,82%	2,76	2,392688	12,70	1,494238	9,97	59,85			143,65	
26 - Plurilicenze alimentari e/o miste (mini market, attività miste) fino a 500 mq	0	0,00	0,00%	2,61	2,262651	19,17	2,256846	2,23	13,35			32,06	
27 - Ortofrutta, pescherie, fiori e piante	3	132,00	0,07%	4,66	4,039829	38,08	4,481516	0,11	0,69			1,66	
28 - Ipermercati di generi misti vendita al dettaglio (applicabile anche alle parti comuni)	1	8.062,00	3,97%	2,74	2,375350	16,61	1,955367	5,84	35,02			84,06	
30 - Discoteche, night club e sale giochi	0	0,00	0,00%	1,91	1,655810	12,86	1,513352	2,82	16,93			40,65	
31 - Scuole pubbl.e priv.,edifici comunali e della p.a.,assoc.volont.onlus,luoghi accessori al culto	23	8.921,00	4,40%	0,27	0,232333	3,78	0,445381	0,22	1,30			3,12	
32 - Magazzini senza alcuna vendita diretta	70	36.119,00	17,80%	0,60	0,520150	4,66	0,549052	0,24	1,41			3,40	
33 - Stazioni ferroviarie con o senza biglietteria (non si applica agli altri uffici)	0	0,00	0,00%	0,60	0,520150	4,17	0,490225	0,74	4,41			10,59	

COMUNE DI SAN GIORGIO BIGARELLO													
TARIFE CALCOLATE UTENZE Non Domestiche Anno: 2021													
DATI STATISTICI				QUOTA FISSA		QUOTA VARIAB. 1 Raccolta Differenziata		Tariffa Base €/Lt.	0,070418	Tariffa Maggiorata €/Lt.	0,091543	QUOTA VARIABILE 2 Rifiuto secco residuo (oltre il limite di soglia inferiore applicata sui conferimenti effettuati)	
								Coeff. attrib. parte variab.2 RIFIUTO SECCO RESIDUO	Svuotamenti limite soglia inferiore (svuotam. da conteggiare sempre)	Svuotamenti attesi (valore base di calcolo)	Svuotamenti limite soglia superiore (da questo limite si paga la tariffa maggiorata)		
Descrizione categorie	Utenze per Categ.	Sup.Tot Cat.	% Incid. Superficie	Coeff. attribuz. parte fissa	Tariffa Quota Fissa	Coeff. attrib. parte variab.1 RACCOLTA DIFFERENZIATA	Tariffa Quota Variab.1	Coeff. attrib. parte variab.2 RIFIUTO SECCO RESIDUO	Svuotamenti limite soglia inferiore (svuotam. da conteggiare sempre)	Svuotamenti attesi (valore base di calcolo)	Svuotamenti limite soglia superiore (da questo limite si paga la tariffa maggiorata)		
	n	mq	%	Kc	€/mq	Kd-Rd (Kg/mq/Y)	€/mq	Kd-secco (Kg/mq/Y)	Litri/mq/Y	Litri/mq/Y	Litri/mq/Y		
34 - Magaz. sfitti/inutilizzati con serv. allacciati e/o mobilio, aree a bassa prod.rif., parcheggi coperti	4	4.784,00	2,36%	0,30	0,260075	2,36	0,277986	0,09	0,53			1,28	
35 - Autotrasporti e corriere spedizioni e magazzini vendita ingrosso	37	41.329,00	20,37%	0,60	0,520150	4,69	0,551935	0,21	1,26			3,04	
36 - Distributori carburante con o senza area vendita prodotti	2	288,00	0,14%	0,88	0,762886	7,01	0,824731	0,14	0,86			2,07	
37 - Impianti di lavaggio autoveicoli, automatici e non, con o senza area vendita prodotti	0	0,00	0,00%	0,88	0,762886	6,71	0,789221	0,50	3,03			7,28	
38 - Palestre, scuole di ballo e simili attivita' sportiva al chiuso	3	1.943,00	0,96%	0,88	0,762886	6,97	0,820523	0,18	1,07			2,58	
39 - Impianti sportivi (stadi di calcio o altri sport, di atletica, ecc.) attiv.sportiva all'aperto	7	1.594,00	0,79%	0,77	0,667525	6,21	0,731241	0,81	4,84			11,64	
40 - Esposizioni beni durevoli (mobili, arredi giardino e simili)	8	10.600,00	5,22%	0,51	0,442127	4,05	0,476830	0,17	1,01			2,44	
41 - Poliambulatori, Centri diagnostici, Centri medici polivalenti e Cliniche "giornaliere";	0	0,00	0,00%	1,29	1,118322	8,44	0,993396	2,11	12,66			30,39	
42 - Agriturismo con pernottamento e ristorazione	1	1.343,00	0,66%	1,14	0,988284	6,60	0,776356	0,20	1,22			2,95	
43 - Agriturismo con solo pernottamento	0	0,00	0,00%	0,75	0,653655	6,04	0,711144	0,17	1,04			2,52	
44 - Convitti, conventi, caserme e carceri	3	1.090,00	0,54%	1,24	1,074976	9,96	1,172832	0,26	1,53			3,69	
45 - Studi professionali	12	788,00	0,39%	0,61	0,528819	4,53	0,532832	0,50	3,02			7,25	
46 - Studi medici ,veterinari, fisioterapisti, psicologi, analisi	14	832,00	0,41%	1,52	1,317712	11,10	1,306187	0,40	2,42			5,81	
47 - Sede di partito, associazione sindacale, autoscuole, altre associazioni culturali o sportive	4	1.729,00	0,85%	0,70	0,606841	5,81	0,683961	0,15	0,89			2,16	
48 - Uffici e caselli autostradali	1	250,00	0,12%	1,49	1,291705	11,13	1,310047	1,32	7,92			19,01	
49 - Attività artigianali tipo botteghe: odontotecnici e studi fotografici	4	262,00	0,13%	1,03	0,892923	7,00	0,824260	0,45	2,68			6,45	
50 - Attività artigianali tipo botteghe: lavasecco e tintoria	1	47,00	0,02%	1,03	0,892923	6,93	0,815491	0,52	3,13			7,52	
51 - Gommista	3	2.108,00	1,04%	1,30	1,126991	11,20	1,318663	0,35	2,08			5,00	
53 - Attività artigianali con capannoni produzioni alimentari	6	2.894,00	1,43%	1,09	0,940604	7,68	0,903944	0,32	1,92			4,62	
54 - Agriturismo con solo ristorazione e assoc. ricreative ristorante/bar (ingresso riserv. ai soci)	1	55,00	0,03%	2,45	2,123944	20,38	2,399182	0,22	1,30			3,12	
55 - Fast Food	1	500,00	0,25%	7,00	6,068412	31,84	3,747835	20,36	122,15			293,17	
56 - Laboratorio e negozi vendita pane e pasta	2	182,00	0,09%	2,76	2,392688	11,94	1,405056	0,56	3,38			8,11	
57 - Macelleria, salumi e formaggi, gastronomie	3	226,00	0,11%	2,76	2,392688	12,13	1,427125	0,38	2,25			5,41	
58 - Negozi vendita generi alimentari fino a 250 metri quadrati	5	581,00	0,29%	2,68	2,323335	12,05	1,418768	0,25	1,48			3,55	
59 - Florivivaismo con vendita prodotti per giardinaggio, arredo e accessori per esterni	0	0,00	0,00%	1,50	1,300374	8,10	0,953378	0,90	5,40			12,97	
60 - Pizza al taglio	4	309,00	0,15%	4,66	4,039829	37,04	4,360151	1,15	6,87			16,51	
61 - Gdo beni durevoli (grandi superfici) e centri di vend. ingrosso generi misti (es.cash & carry)	2	9.137,00	4,50%	1,51	1,309043	6,94	0,816256	0,37	2,19			5,27	
62 - Produzione maggiore di 500 Lt/mq (RND)	0	0,00	0,00%	0,00	0,000000	0,00	0,000000	0,00	0,00			0,01	
63 - Produzione compresa tra 400 e 499 lt/mq (RND)	0	0,00	0,00%	0,00	0,000000	0,00	0,000000	0,00	0,00			0,01	
64 - Produzione compresa tra 350 e 399 lt/mq (RND)	0	0,00	0,00%	0,00	0,000000	0,00	0,000000	0,00	0,00			0,01	
65 - Produzione compresa tra 300 e 350 lt/mq (RND)	0	0,00	0,00%	0,00	0,000000	0,00	0,000000	0,00	0,00			0,01	
66 - Produzione compresa tra 250 e 300 lt/mq (RND)	0	0,00	0,00%	0,00	0,000000	0,00	0,000000	0,00	0,00			0,01	
67 - Produzione compresa tra 200 e 250 lt/mq (RND)	0	0,00	0,00%	0,00	0,000000	0,00	0,000000	0,00	0,00			0,01	
68 - Produzione compresa tra 150 e 200 lt/mq (RND)	0	0,00	0,00%	0,00	0,000000	0,00	0,000000	0,00	0,00			0,01	
69 - Produzione compresa tra 100 e 150 lt/mq (RND)	0	0,00	0,00%	0,00	0,000000	0,00	0,000000	0,00	0,00			0,01	
70 - Produzione compresa tra 90 e 100 lt/mq (RND)	0	0,00	0,00%	0,00	0,000000	0,00	0,000000	0,00	0,00			0,01	
71 - Produzione compresa tra 80 e 90 lt/mq (RND)	0	0,00	0,00%	0,00	0,000000	0,00	0,000000	0,00	0,00			0,01	
72 - Produzione compresa tra 70 e 80 lt/mq (RND)	0	0,00	0,00%	0,00	0,000000	0,00	0,000000	0,00	0,00			0,01	
73 - Produzione compresa tra 60 e 70 lt/mq (RND)	0	0,00	0,00%	0,00	0,000000	0,00	0,000000	0,00	0,00			0,01	

COMUNE DI SAN GIORGIO BIGARELLO											
TARIFE CALCOLATE UTENZE Non Domestiche Anno: 2021											
DATI STATISTICI				QUOTA FISSA		QUOTA VARIAB. 1 Raccolta Differenziata		Tariffa Base €/Lt.	0,070418	Tariffa Maggiorata €/Lt.	0,091543
								QUOTA VARIABILE 2 Rifiuto secco residuo (oltre il limite di soglia inferiore applicata sui conferimenti effettuati)			
Descrizione categorie	Utenze per Categ.	Sup.Tot Cat.	% Incid. Superficie	Coeffic. attribuz. parte fissa	Tariffa Quota Fissa	Coeff. attrib. parte variab.1 RACCOLTA DIFFERENZIATA	Tariffa Quota Variab.1	Coeff. attrib. parte variab.2 RIFIUTO SECCO RESIDUO	Svuotamenti limite soglia inferiore (svuotam. da conteggiare sempre)	Svuotamenti attesi (valore base di calcolo)	Svuotamenti limite soglia superiore (da questo limite si paga la tariffa maggiorata)
	n	mq	%	Kc	€/mq	Kd-Rd (Kg/mq/Y)	€/mq	Kd-secco (Kg/mq/Y)	Litri/mq/Y	Litri/mq/Y	Litri/mq/Y
74 - Produzione compresa tra 50 e 60 lt/mq (RND)	0	0,00	0,00%	0,00	0,000000	0,00	0,000000	0,00	0,00		0,01
75 - Produzione compresa tra 45 e 50 lt/mq (RND)	0	0,00	0,00%	0,00	0,000000	0,00	0,000000	0,00	0,00		0,01
76 - produzione compresa tra 40 e 45 lt/mq (RND)	0	0,00	0,00%	0,00	0,000000	0,00	0,000000	0,00	0,00		0,01
77 - Produzione compresa tra 35 e 40 lt/mq (RND)	0	0,00	0,00%	0,00	0,000000	0,00	0,000000	0,00	0,00		0,01
78 - Produzione compresa tra 30 e 35 lt/mq (RND)	0	0,00	0,00%	0,00	0,000000	0,00	0,000000	0,00	0,00		0,01
79 - Produzione compresa tra 25 e 30 lt/mq (RND)	0	0,00	0,00%	0,00	0,000000	0,00	0,000000	0,00	0,00		0,01
80 - Produzione compresa tra 20 e 25 lt/mq (RND)	0	0,00	0,00%	0,00	0,000000	0,00	0,000000	0,00	0,00		0,01
81 - Produzione compresa tra 15 e 20 lt/mq (RND)	0	0,00	0,00%	0,00	0,000000	0,00	0,000000	0,00	0,00		0,01
82 - Produzione compresa tra 10 e 15 lt/mq (RND)	0	0,00	0,00%	0,00	0,000000	0,00	0,000000	0,00	0,00		0,01
83 - Produzione compresa tra 7 e 10 lt/mq (RND)	0	0,00	0,00%	0,00	0,000000	0,00	0,000000	0,00	0,00		0,01
84 - 84	0	0,00	0,00%	0,00	0,000000	0,00	0,000000	0,00	0,00		0,01
86 - 86	0	0,00	0,00%	0,00	0,000000	0,00	0,000000	0,00	0,00		0,01
87 - 87	0	0,00	0,00%	0,00	0,000000	0,00	0,000000	0,00	0,00		0,01
88 - 88	0	0,00	0,00%	0,00	0,000000	0,00	0,000000	0,00	0,00		0,01
90 - Strutture non alberghiere di cui alla LR 27/2015	7	507,00	0,25%	0,75	0,649320	5,97	0,702950	0,24	1,46		3,52