Dove trovare i Citybin

Sulla mappa puoi trovare
il Citybin più vicino a te.

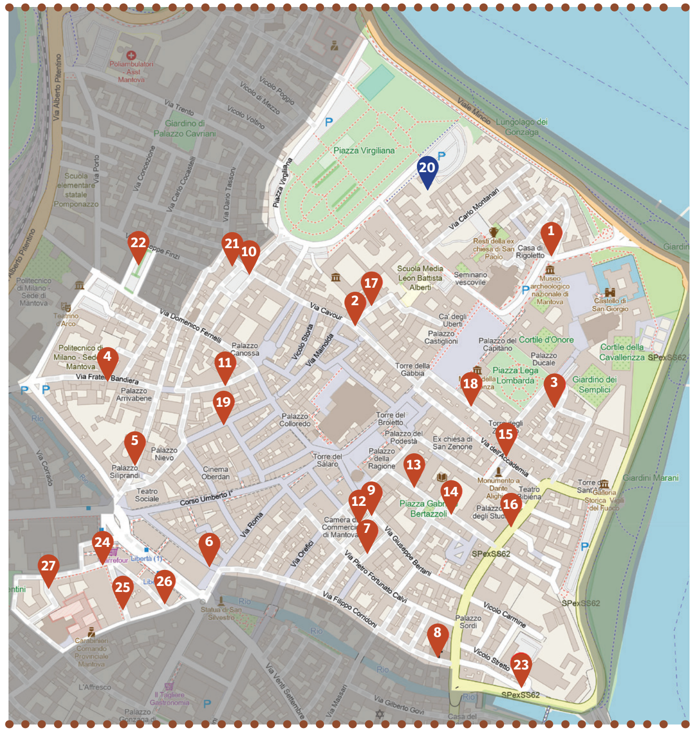

1. vicolo Campana
2. via Cavour
3. vicolo Ducale
4. via Fratelli Bandiera (primo tratto)
5. via Arrivabene
6. via Grazioli
7. via Scuola Grande
8. via Corridoni
9. via Bertani
10. piazza Filippini
11. via Fratelli Bandiera (secondo tratto)
12. via Castiglioni
13. via Dottrina Cristiana (primo tratto)
14. via Dottrina Cristiana (secondo tratto)
15. via dell'Accademia
16. via Pomponazzo
17. via Sant'Agnese
18. via Tazzoli
19. via Nievo
20. piazza Virgiliana (ecopiazzola)
21. piazza Filippini
22. piazza San Giovanni
23. piazza Gasometro
24. via Alberto Mario incrocio via Aldo Moro
25. via Aldo Moro
26. via Bellalancia
27. via Alberto Mario fronte incrocio via Luigi Einaudi

CITYBIN

SOSTENIBILE
ADATTABILE
COMODO

Informazioni

comune.mantova.it
mantovaambiente.it
citybin@teaspa.it
numero verde 800 473 165

La tessera Citybin permette di aprire le postazioni Citybin, le Ecopiazzole di piazza Virgiliana e piazzale Gramsci e di ritirare i sacchetti per la raccolta della carta e dell'indifferenziato.

In caso di smarrimento, la tessera va richiesta allo sportello distribuzione sacchi di Vicolo Stretto 12/A, aperto lunedì, martedì, giovedì e venerdì dalle 8 alle 14, mercoledì dalle 17 alle 20, sabato dalle 8 alle 13.

Mantova ambiente
gruppo Tea

settembre 2023

COMUNE DI MANTOVA

RACCOLTA DIFFERENZIATA CENTRO STORICO

Utenze domestiche

Novità dal 1° novembre 2023

CITYBIN

SOSTENIBILE
ADATTABILE
COMODO

Materiali raccolti nei Citybin

Organico: va conferito in sacchetti di carta o di materiale biodegradabile e compostabile.

Imballaggi in plastica: vanno conferiti sfusi o raccolti in sacchetti di plastica.

Vetro e lattine in alluminio e acciaio: vanno inseriti sfusi dalle 7 alle 23 (l'eventuale sacco di plastica usato per il trasporto va inserito nell'apposito contenitore degli imballaggi in plastica).

Importante: è prevista la sola fornitura dei sacchetti per la raccolta della carta e dell'indifferenziato; organico, imballaggi in plastica, vetro e lattine in alluminio e acciaio dovranno essere conferiti con le modalità sopra descritte.

Come funzionano i Citybin

Scegli il contenitore giusto per conferire: organico, imballaggi in plastica, vetro e lattine in alluminio e acciaio.

1 Premi il pulsante

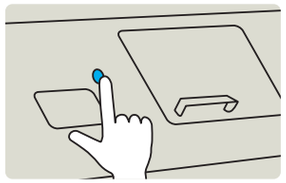

2 Avvicina la tessera Citybin al sensore

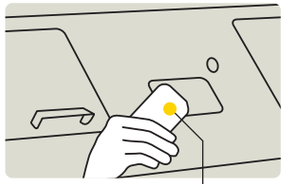

3 Apri lo sportello

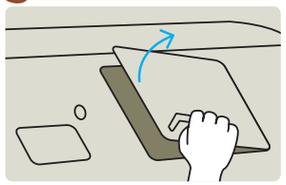

4 Introduci i rifiuti

5 Chiudi lo sportello

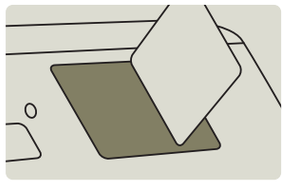

I Citybin sono disponibili 7 giorni su 7, 24 ore su 24.
Vetro e lattine vanno conferiti esclusivamente dalle ore 7 alle ore 23.

Materiali raccolti nelle Ecopiazzole

Organico: va conferito in sacchetti di carta o di materiale biodegradabile e compostabile (mater-bi).

Imballaggi in plastica: vanno conferiti sfusi o in sacchetti di plastica.

Vetro e lattine in alluminio e acciaio: vanno inseriti sfusi (l'eventuale sacco di plastica usato per il trasporto va inserito nell'apposito contenitore degli imballaggi in plastica).

Carta e cartone: vanno conferiti sfusi o raccolti in piccoli imballi di carta e cartone.

Pannolini e pannoloni (solo autorizzati): vanno conferiti negli appositi sacchi dati in dotazione.

Dove trovare le Ecopiazzole

Piazza Virgiliana
Piazzale Gramsci

Come funzionano le Ecopiazzole

1. Premi il pulsante
2. Avvicina la tessera Citybin al sensore
3. Apri lo sportello
4. Introduci i rifiuti
5. Chiudi lo sportello

Orari

Piazza Virgiliana: organico, imballaggi in plastica, carta e cartone, pannolini e pannoloni, 7 giorni su 7, 24 ore su 24; vetro e lattine dalle 7 alle 23.

Piazzale Gramsci: 7 giorni su 7, 24 ore su 24 per tutti i materiali.

Ritiro ingombranti

È vietato abbandonare i rifiuti!
Per i materiali ingombranti è disponibile un servizio gratuito di ritiro a domicilio tramite prenotazione al numero verde 800 473165.

Materiali raccolti porta a porta

Indifferenziato: lunedì con esposizione dalle 7 alle 9 del sacco grigio con tag.

Carta e cartone: venerdì con esposizione dalle 7 alle 9 del sacco di carta.

Pannolini (solo autorizzati*): lunedì e venerdì con esposizione dalle 7 alle 9 del sacco arancio con tag.

Pannoloni (solo autorizzati*): lunedì e venerdì con esposizione dalle 7 alle 9 del sacco grigio chiaro.

* Per richiedere tali servizi scaricare i moduli dal sito del comune di Mantova comune.mantova.it, area territorio, sezione modulistica

Materiali raccolti al Centro di raccolta

Carta e cartone
Vetro e lattine in alluminio e acciaio
Imballaggi in plastica
Organico
Ingombranti: mobili, cucine, biciclette, materassi.
RAEE: frigoriferi, lavastoviglie, lavatrici, televisori, computer, stampanti, lampadine a basso consumo, neon
Pericolosi: pile, farmaci, batterie, vernici, prodotti etichettati T o F
Olii alimentari, **Olii minerali**
Inerti: materiali edili, sanitari e simili di origine domestica e in piccole quantità
Materiali in metallo
Pneumatici
Materiali in legno
Vegetali: sfalci e potature

Dove trovare i Centri di raccolta

Via Visi, 1/A
lunedì, mercoledì e sabato dalle 8 alle 18;
martedì, giovedì e venerdì dalle 8 alle 12.30.

Strada Soave, 25
dal lunedì al venerdì dalle 14 alle 17;
sabato dalle 8 alle 12.

Citybin_pieghevole_istruzioni_UD_2023_05_STAMPA.indd 2
02/10/23 14:52